

Automatische incasso Aegon PPI

Regel op tijd de betaling van uw
pensioenpremies

Betaling van uw pensioenpremies

U betaalt de pensioenpremie voor uw werknemers. Nadat u (of uw adviseur) de gegevens van een werknemer heeft ingevoerd in het werkgeversportaal, ontvangt u van ons een opgave van de verschuldigde pensioenpremie via de maandelijkse factuur. Als u voor de uiterste aanleverdatum (www.aegonppi.nl/notadata) mutaties doorgeeft, dan verwerken wij deze op de eerstvolgende factuur.

Onze factuur

Halverwege iedere maand ontvangt u van ons een factuur voor de pensioenpremie. U heeft 7 dagen de tijd om de factuur te betalen. Na ontvangst van uw betaling storten wij de pensioenpremie per de eerste van de volgende maand op beleggingsrekeningen van uw werknemers.

De maandelijkse factuur krijgt u van ons per post (of per e-mail als u dit via uw werkgeversportaal opgeeft). U kunt de factuur ook vinden op uw werkgeversportaal. Op het werkgeversportaal vindt u een specificatie van de factuur. De specificatie geeft u een overzicht van de pensioenpremie van iedere deelnemer over deze maand.

Op tijd betalen is op tijd beleggen

Als wij de betaling van de pensioenpremie niet op tijd hebben ontvangen, kunnen wij de premie niet voor uw werknemers beleggen. De premie wordt na ontvangst van uw betaling dan pas weer de volgende maand belegd. Uw werknemers kunnen hierdoor rendement mislopen.

Via bijgaand overzicht ziet u het maandelijkse betalingsproces in beeld.

Maak gebruik van automatische incasso!

Als u zekerheid wilt hebben dat de pensioenpremie iedere maand op tijd wordt belegd voor uw deelnemers, raden wij u aan om gebruik te maken van automatische incasso. U kunt automatische incasso eenvoudig regelen via het werkgeversportaal. Ga in uw werkgeversportaal naar het tabblad 'Mijn gegevens'. Via het menu 'Betaalgegevens Aegon PPI' klikt u op 'wijzigen'. Als u voor automatische incasso kiest, dan laat u de betaalwijze op 'Overschrijving' staan. Op het vervolgscherm kunt u het SEPA-machtigingsformulier downloaden. Wij mogen alleen het originele formulier verwerken. Daarom vragen u deze ondertekend per post te versturen. Aangezien het een zakelijke machtiging betreft, is het belangrijk dat u dit ook aan uw bank doorgeeft.

Maandcyclus betaling pensioenpremies

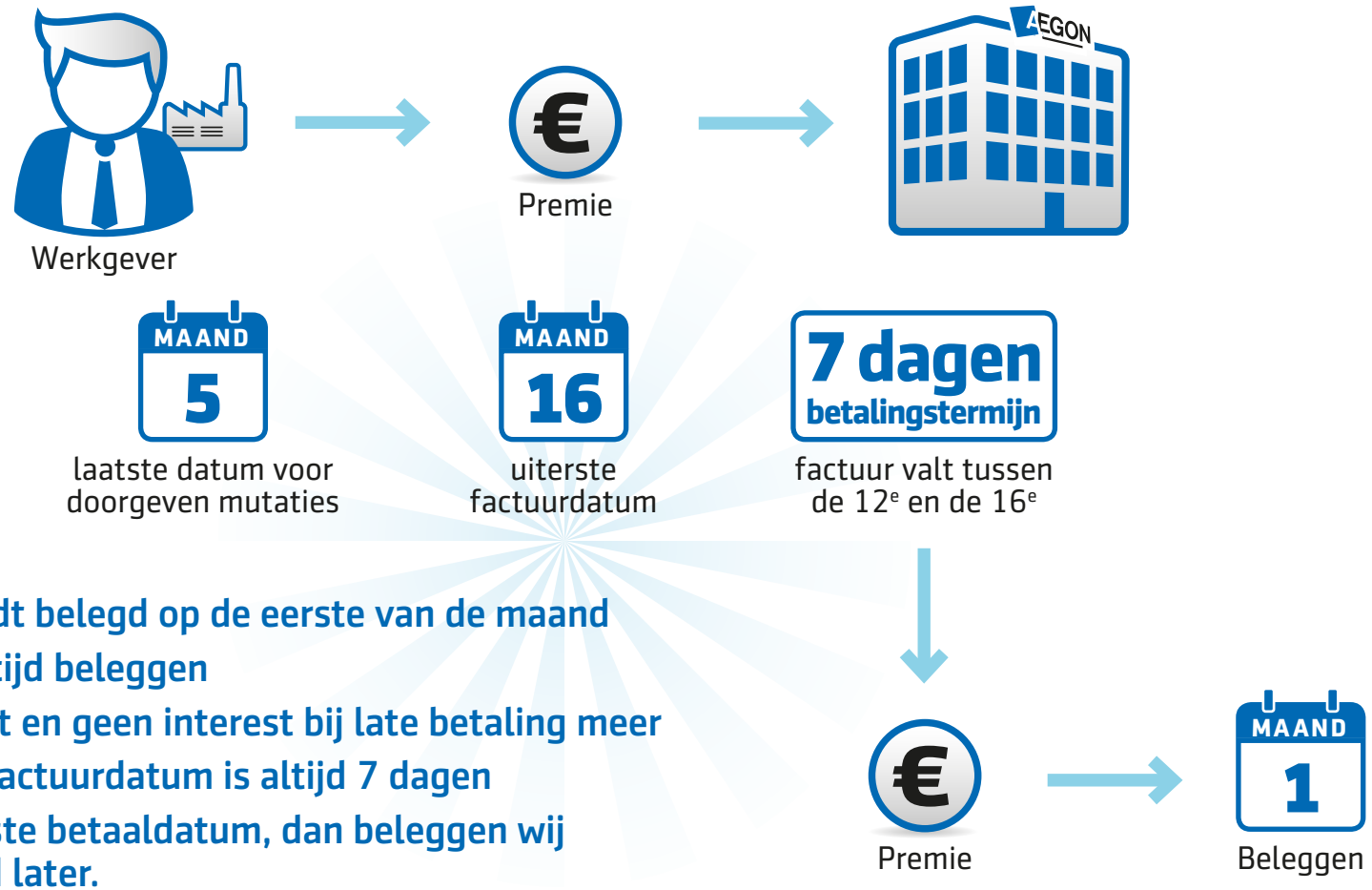

- Betaalde premie wordt belegd op de eerste van de maand
- Op tijd betalen is op tijd beleggen
- Geen rekeningcourant en geen interest bij late betaling meer
- Betalingstermijn op factuurdatum is altijd 7 dagen
- Betaalt u na de uiterste betaaldatum, dan beleggen wij de premie een maand later.

TIP: maak gebruik van het gemak en zekerheid van automatische incasso